MELANCOLIE

Texte: Clara Busino
Musique: Marc Moeri

Style Ballade Synthpop ♩ = 104

INTRO

F sus2 | F m | F sus4 | F m

Nappe synthé (sombre)

COUPLET

3
F sus2 | F m | B♭m7/F | E 7dim
1.Je n'ar - rive pas à l'ac - cep - ter Ce sen - ti - ment nou - veau

7
D♭7dim | F m/C | B 7dim | C 7sus4
est ar - ri - vé Me lais - s'rai'je em - por - ter

12
F sus2 | F m | B♭m7/F | E 7dim
J'aime son re - gard si peu li - si - ble Son es - prit noir, son âme

16
D♭7dim | F m/C | B 7dim | C 7sus4 | F sus2
sen - sible Il m'at - tire, (il m'at - tire) Un ange pas -

22
F m | B♭m7/F | E 7dim | D♭7dim | F m/C
- se dans ma vie J'aime la pu - r'té de ses larmes

27
B 7dim | C 7sus4 | F sus2 | F m
Leur goût du sang Em - por - te moi près de toi

© 2010 Rec'Up Productions - CH
All rights reserved. International Copyright secured

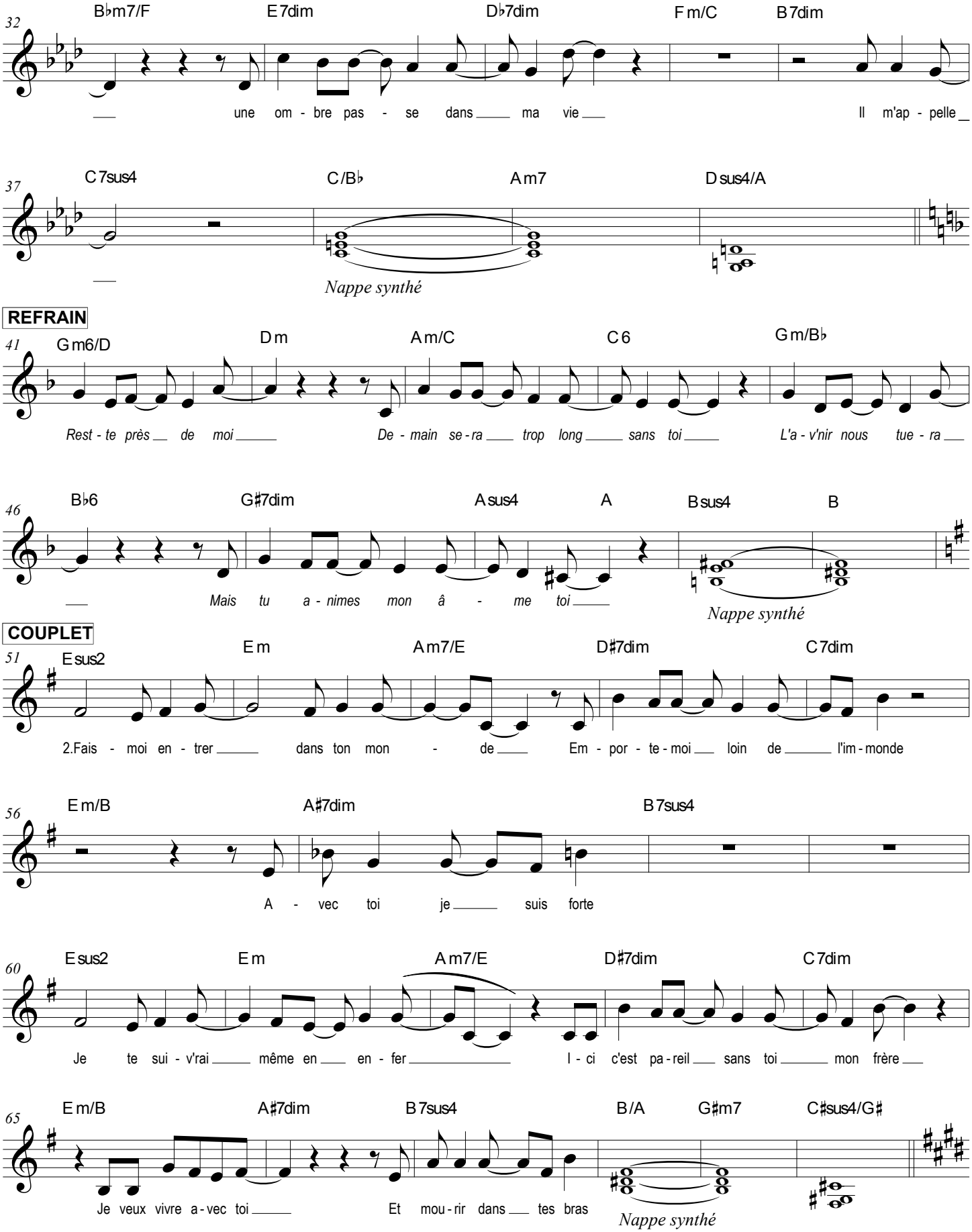
32
B♭m7/F
E7dim
D♭7dim
F m/C
B7dim
une om - bre pas - se dans ma vie
Il m'ap - pelle
37
C7sus4
C/B♭
A m7
D sus4/A
Nappe synthé
REFRAIN
41
G m6/D
D m
A m/C
C 6
G m/B♭
Rest - te près de moi
De - main se - ra trop long sans toi
L'a - v'nir nous tue - ra
46
B♭6
G♯7dim
A sus4
A
B sus4
B
Mais tu a - nimes mon â - me toi
Nappe synthé
COUPLET
51
E sus2
E m
A m7/E
D♯7dim
C7dim
2.Fais - moi en - trer dans ton mon - de
Em - por - te - moi loin de l'im - monde
56
E m/B
A♯7dim
B7sus4
A - vec toi je suis forte
60
E sus2
E m
A m7/E
D♯7dim
C7dim
Je te sui - v'rai même en en - fer
I - ci c'est pa - reil sans toi mon frère
65
E m/B
A♯7dim
B7sus4
B/A
G♯m7
C♯sus4/G♯
Je veux vivre a - vec toi
Et mou - rir dans tes bras
Nappe synthé

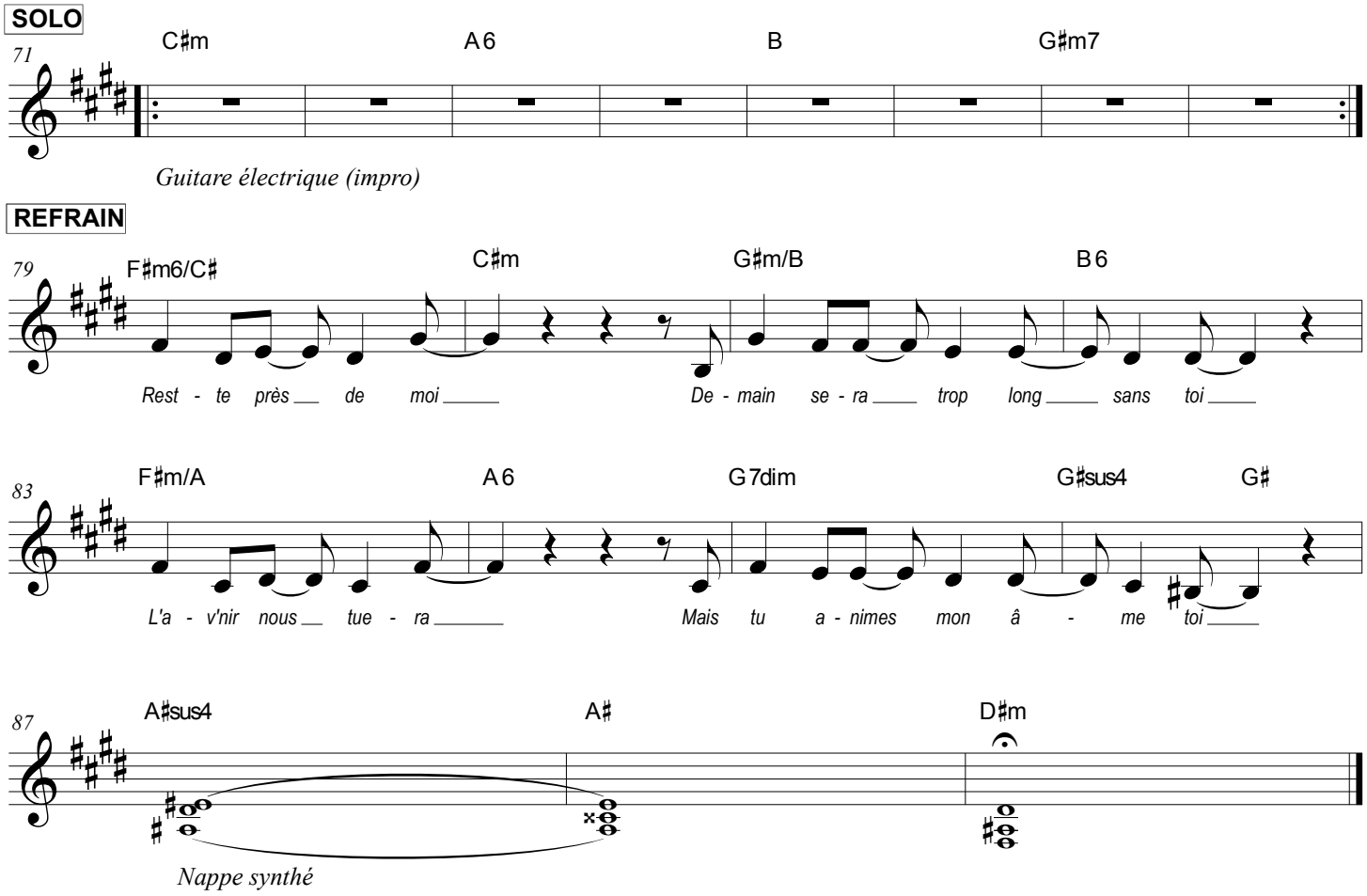
SOLO
71
C♯m
A6
B
G♯m7
Guitare électrique (impro)
REFRAIN
79
F♯m6/C♯
C♯m
G♯m/B
B6
Rest - te près de moi
De - main se - ra trop long sans toi
83
F♯m/A
A6
G7dim
G♯sus4
G♯
L'a - v'nir nous tue - ra
Mais tu a - nimes mon â - me toi
87
A♯sus4
A♯
D♯m
Nappe synthé